निधन वार्ता

भीमाबाई दौलत पाटील; आज अंत्ययात्रा

यावल । प्रतिनिधी । तालुक्यातील नावरे येथील रहिवासी भीमाबाई दौलत पाटील (वय ९१) यांचे दि. २४ रोजी संध्याकाळी ६ वाजता वृद्धापकाळाने निधन झाले. त्यांची अंत्ययात्रा आज दि. २५ शुक्रवार रोजी सकाळी ९ वाजता नावरे येथून यांचे राहते घरून निघणार आहे. त्यांच्या पश्चात ५ मुले, सुना, नातवंडे असा परिवार आहे. त्या दत्तू दौलत पाटील, शिवाजी, वसंत, दयाराम, अरुण दौलत पाटील यांच्या मातोश्री होत.

गं.भा. शांताबाई मधुकर झोपे

खिरोदा, ता. रावेर । वार्ताहर । येथील पिंपळ खोऱ्यातील रहिवासी गं. भा. शांताबाई मधुकर झोपे (वय ८४) यांचे दि. २१ रोजी वृद्धापकाळाने निधन झाले. त्यांच्या पश्चात २ मुले, २ सुना, नातवंडे असा परिवार आहे. त्या चंद्रकांत झोपे डोंबिवली व कवयित्री बहिणाबाई चौधरी उत्तर महाराष्ट्र विद्यापीठ जळगाव येथील सेवानिवृत्त कर्मचारी प्रकाश मधुकर झोपे यांच्या आई होत.

गं.भा. रुक्मिणीबाई लीलाधर चौधरी

खिरोदा, ता. रावेर । वार्ताहर । येथील श्रीराम चौक मधील रहिवासी गं.भा. रुक्मिणीबाई लीलाधर चौधरी (वय ९१) यांचे दि. २३ रोजी सकाळी ४.३० वाजता वृद्धापकाळाने निधन झाले. त्यांच्या पश्चात दोन मुले, सून, दोन मुली, जावई, नातवंडे असा परिवार आहे. त्या प्रमोद चौधरी व रावेर येथील आयटीआय कर्मचारी नितीन चौधरी यांचे आई होत.

सौ. चंद्रकला बन्सी आमले

जळगाव । प्रतिनिधी । शहरातील शिवाजीनगर मधील लाकूडपेठ भागातील राहिवासी सौ. चंद्रकला बन्सी आमले यांचे (वय ५५) यांचे दि. २३ रोजी दिर्घ आजाराने निधन झाले. त्यांच्या पश्चात पती, मुलगा, सून, मुली, जावई, भाऊ, नातवंडे असा परिवार आहे.

युवराज (बाळू) विठ्ठल पाटील

चिनावल । वार्ताहर । येथील रहिवासी युवराज (बाळू)विठ्ठल पाटील (वय ६७) यांचे दि. २४ रोजी सकाळी १ वाजता हृदयविकाराने निधन झाले. त्यांच्या पश्चात दोन मुले, दोन सुना व नातवंडे असा परिवार आहे. ते वैभव व मयूर पाटील यांचे वडील होत.

वासुदेव कनाशी धांडे; आज अंत्ययात्रा

खिरोदा । वार्ताहर । येथील रहिवासी वासुदेव कनाशी धांडे (वय ८६) यांचे आज संध्याकाळी ५.४५ वाजता निधन झाले. त्याची अंत्ययात्रा आज दि. २५ रोजी सकाळी ८.३० वाजता राहत्या घरून निघणार आहे. ते नितीन वासुदेव धांडे यांचे वडील व उमाकांत प्रल्हाद धांडे यांचे काका होत. त्यांच्या पश्चात ३ मुली, १ मुलगा, नातवंडे असा परिवार आहे.

जगदीश अशोक चौधरी

जळगाव । प्रतिनिधी । येथील कांचन नगर परिसरातील प्रशांत चौकातील रहिवासी जगदीश अशोक चौधरी (गांगुर्डे) (वय ३६) यांचे दि. २२ रोजी रात्री ११ वाजता अल्पशा आजाराने निधन झाले. त्यांचे पश्चात पत्नी, मुलगी, आई, वडील, भाऊ, बहीण असा परिवार आहे. ते अशोक सुखदेव चौधरी यांचे सुपुत्र तर गणेश चौधरी यांचे बंधू होत.

चंद्रकांत प्रेमचंद महाजन

भुसावळ । प्रतिनिधी । तालुक्यातील खडका येथील रहिवासी तथा श्री सतपंथ मंदिराचे मुखी चंद्रकांत प्रेमचंद महाजन (वय ५२) यांचे मंगळवार दि. २२ रोजी अपघाती निधन झाले. त्यांच्या पश्चात आई, पत्नी, दोन मुले असा परिवार आहे.

अशोक वामनराव पाटील

चोपडा । प्रतिनिधी । शहरातील थाळनेर दरवाजा भागातील वाघ परिवारातील अशोक वामनराव पाटील (वाघ) (वय ७६) यांचे दि. २४ गुरुवार रोजी पहाटे वृद्धापकाळाने निधन झाले. त्यांच्या पश्चात दोन मुले, एक मुलगी, जावई, सुना व नातवंडे असा परिवार आहे. ते सचिन पाटील व किरण पाटील यांचे वडील होत.

श्रीराम चीट्स फंडच्या मॅनेजरकडून व्यावसायिकाची दीड लाखात फसवणूक

रामानंद पोलीस ठाण्यात मॅनेजरविरूध्द गुन्हा दाखल

■ जळगाव । प्रतिनिधी

पॉलीसीच्या नावाखाली श्रीराम चिट्स फंड प्रा. लि. कंपनीच्या एजंटकडे कागदपत्रे दिली होती. मात्र त्या कागदपत्रांद्वारे यावल येथील मेडीकल व्यावसायीक प्रशांत अशोक कासार (वय ४५, रा. मेन रोड यावल) यांना जळगावतील मोमीन शेख तोसिफ शेख कामील याला जामीनदार म्हणून लावले. त्यानंतर व्यावसायीकाच्या खात्यातून मोमीन शेख याच्या जामीनाचे पैसे कपात केल्याचा प्रकार उघडकीस आला आहे. याप्रकरणी दि. २४ रोजी रामानंद नगर पोलीसात श्रीराम चिट्स फंड कंपनीतील मॅनेजर विवेक बिरे यांच्यासह एजंट मुकेश पाटील रा. रचना कॉलनी यांच्याविरुद्ध गुन्हा दाखल करण्यात आला आहे.

यावल येथील मेडीकल व्यावसायीक प्रशांत अशोक कासार यांची त्यांचा गावातील मित्राच्या माध्यमातून श्रीराम लाईफ इन्शोरन्स कंपनीचे एजंट मुकेश पाटील यांच्यासोबत ओळख झाली होती. त्यानंतर दि. ३१ मार्च २०२३ रोजी व दि. ३० सप्टेंबर २०२३ रोजी लाईफ पॉलीसीकरीता कासार यांनी एजंट मुकेश पाटील यांना त्यांनी मागणी केल्याप्रमाणे आधारकार्ड, पॅनकार्ड व आयटी रिटर्नसह इतर कागदपत्रे स्वाक्षरी करुन दिले होते. त्यानंतर मुकेश पाटील यांच्याकडून श्रीराम चिटफंट (भिशी) कडून दि. १९ एप्रिल रोजी १५ लाख व दि. २१ फेब्रुवारी रोजी ५ लाख अशा दोन चिटफंड करीता त्यांनी पुन्हा सर्व कागदपत्रे दिले होते. श्रीराम चिट्स फंड प्रा. लि. कंपनीची दि. २१ फे ब्रुवारी रोजी प्रशांत कासार यांना नोटीस मिळाली. त्यामध्ये मोमीन शेख तौसिफ शेख कामील याला चिटफंड (भिशी) करीता जामीनदार केले असून त्याने पैसे न भरल्यामुळे त्यांना श्रीराम फायनान्स यांना पैसे भरावे लागतील असे समजले.ज्या मोमीन शेख याला आपण ओळखत नाही, कधीही भेटलेलो नाही त्याला जामीनदार राहिलेलो नाही. त्यामुळे कासार हे शहरातील ओंकारेश्र्वर मंदिराजवळील श्रीराम चिट्स फंडच्या ऑफिसमध्ये जावून त्यांनी मॅनेजर विवेक बिरे यांना भेटले. मात्र त्यांनी तुम्ही मोमीन शेखला जामीनदार आहात, तुम्हाला पैसे भरावे लागतील असे सांगितले. जामीनदार राहण्यासाठी कधीही चिट्स फंडच्या कार्यालयात गेलेलो नसतांना, तसेच आपली परवानगी नसतांना मॅनेजर बिरे यांनी कोणतीही पडताळणी न करता ओळखत नसलेल्या मोमीन शेख याला जामीनदार दाखविले. त्यानंतर दि. २९ मार्च रोजी कासार यांच्या पाच लाख रुपयाच्या चिट्सफंडमधून मोमीन शेख याच्या जामीनाची १ लाख ७४ हजार १८ रुपयांची रक्कम कपात करुन उर्वरीत रक्कम कासार यांच्या खात्यात वर्ग केली. जामीनदाराची परस्पर रक्कम कपात केल्यामुळे प्रशांत कासार यांनी दि. २३ मार्च रोजी तक्रार अर्ज दिला होता. त्याची चौकशीझाल्यानंतर दि. २४ एप्रिल रोजी त्यांनी रामानंद नगर पोलिसात तक्रार दिली. त्यानुसार एजंटला विश्वासाने दिलेली कागदपत्रे मॅनेजरने परस्पर वापरुन मोमीन शेख याला जामीनदार केले. तसेच त्यांच्या खात्यातून १ लाख ७४ हजार रुपये कपात करुन त्यांनी फसवणुक केली. याप्रकरणी श्रीराम चिट्स फंड कंपनीचे मॅनेजर विवेक बिरे (रा. जळगाव), एजंट मुकेश पाटील (रा. रचना कॉलनी) यांच्याविरुद्ध फसवणुकीचा गुन्हा दाखल करण्यात आला आहे.

पहूरजवळ महामार्गावरील खड्ड्यांमुळे वाहनचालक त्रस्त

पहूर, ता. जामनेर। वार्ताहर

जळगाव छत्रपती संभाजी नगर राष्ट्रीय महामार्ग क्रमांक ७५३ एफ वर पहूर नजीक रेल्वे लाईन जवळ खड्डेच खड्डे पडले असल्याने वाहन चालकांना कसरत करावी लागत आहे .याकडे राष्ट्रीय महामार्ग प्राधिकरणाने तात्काळ लक्ष देण्याची मागणी नागरिकांसह वाहन चालकांनी केली आहे.

जळगाव छत्रपती संभाजी नगर राष्ट्रीय महामार्गावर मोठ्या प्रमाणात दळणवळण वाढले असून रेल्वे लाईन जवळ महामार्गाचे काम बाकी आहे. परिणामी या ठिकाणी कच्च्या रस्त्यावर ठिकठिकाणी खड्डे पडले असल्याने वाहन चालकांना मोठी कसरत करावी लागत आहे. यामुळे अपघाताची शक्यता देखील नाकारता येत नाही. अनेकदा या ठिकाणी लहान मोठे अपघात झालेले आहेत . राष्ट्रीय महामार्ग प्राधिकरणाने या समस्येकडे तात्काळ लक्ष देण्याची मागणी जोर धरत आहे .

पान १ वरुन ...

निषेधार्हच!

परिस्थिती आतंकवाद्यांसाठी अनुकूल नव्हती. तेव्हा धार्मिकतेच्या बुरख्याआडून हल्ला करुन जम्मू-काश्मीरची घडी विस्कटून टाकण्याचा प्रमुख उद्देश या हल्ल्यामागे दिसतो. यात पाकिस्तानचा हात असण्याची खात्री सरकारलादेखील वाटत आहे. सरकारने हल्ल्याला प्रत्युत्तर म्हणून ताबडतोब उचललेली पावले ही पाकिस्तानच्या दिशेने असून त्यातून भारत सरकारचा उद्देश स्पष्ट होतो. कुठल्याही प्रकारचा आतंकवाद खपवला जाऊ शकत नाही. अर्थात, या दिशेने खंबीर पावले उचलायची म्हटली तरी त्यासाठी आजूबाबाजुची परिस्थिती सावरावी लागेल. संपूर्ण देशात सुरक्षिततेची भावना निर्माण करणे सरकारच्या प्राधान्यक्रमावर आहे. स्थानिक लोकांची सुरक्षितता, भावनिक पाठबळ तसेच आर्थिक सक्षमता या गोष्टी बिघडू न देण्याची काळजी सरकारला घ्यावी लागेल. हेदेखील मोठे आव्हान असू शकेल. यात स्थानिक युवकांनी संयम बाळगणे व योग्य मार्ग निवडणे गरजेचे राहील. स्थानिक युवकांनी केलेला दहशतवादाचा निषेध व पर्यटकांची घेतलेली काळजी ही सकारात्मक बाब आहे. ती टिकवून ठेवण्याची जबाबदारी आता सरकार, जम्मू-काश्मीरमधील राजकारणी तसेच तेथील समाजावर आहे.

पाणी रोखणे म्हणजे युद्धाची घोषणाच...

आरोप केला आहे. भारत हवाई हल्ला करू शकतो, यामुळे भारतीय प्रवासी विमानांना ये-जा करण्यासाठी हवाई क्षेत्र बंद केले आहे. याचबरोबर पाकिस्तानने भारतासोबतच्या सर्व व्यापारावर बंदी घातली आहे. पाकिस्तानने वाघा बॉर्डरही बंद करण्याचा निर्णय घेतला आहे. याचबरोबर शिमला करारही निलंबित करण्यात आला आहे. तसेच शीख धार्मिक तीर्थयात्री सोडून जे भारतीय आहेत, त्याचा व्हिसा देखील रद्द करण्यात येत आहे. या लोकांनी ४८ तासांत पाकिस्तान सोडावे असे आदेश देण्यात आले आहेत.

सरकारी बाबूंचे लाड बंद!

पडताळणीत केल्यावर तथ्य आढळून आल्याने तातडीने हे कारवाईचे आदेश दिले आहेत. शासकीय सुट्ट्या किंवा शासकीय दौऱ्यावर अधिकारी व कर्मचारी असतील तर गैरहजरी मान्य करण्यात येईल. मात्र, इतर वेळी मुख्यालयात उपस्थित राहणे परिपत्रकातून बंधनकारक असल्याचे स्पष्ट करण्यात आले आहे. वरिष्ठांच्या अखत्यारीतील कोणताही अधिकारी पूर्वपरवानगीशिवाय मुख्यालय सोडणार नाही. असे आढळून आल्यास वरिष्ठ अधिकाऱ्यांना जबाबदार धरले जाईल. ही कारवाई शिस्त, कार्यक्षमता व लोकाभिमुख प्रशासन अबाधित ठेवण्यासाठी अत्यावश्यक असल्याचे स्पष्ट केले आहे.

नशिबाची परीक्षा

शुक्रवार २५/०४/२०२५

*** मिलन डे ***

९८७ २०५ ४५३ | ० - १ | १९० २६० ३७५ | सिंगल ५-८-३

जोड २१-०१-३५-५७-८२

*** कल्याण बाजार ***

६३५ ८०६ ६५९ | ३ - ५ | ७८५ २५६ ७५८ | सिंगल २-८-५

जोड ०२-८५-५७-०२-६८

*** मुंबई (मेन) बाजार ***

८५८ ०१९ ८५७ | ५ - ८ | ९८६ ५७८ ५९८ | सिंगल ५-४-८

जोड ८५-२२-७३-८८-५७

सदर शुभांक हे संख्याशास्त्र व ज्योतिष शास्त्रावर आधारीत आहे. कोणीही दुरुपयोग करु नये मो.९९७५४७९८२६

कल्याण

दि.	सोम	मंगळ	बुध	गुरु	शुक्र	शनि
०३-०३ २०२५ ०८-०३-२०२५	७ ७ ८ / २१ / ५ ८ ८	४ ६ ० / ०१ / ६ ६ ९	५ ५ ८ / ८० / ६ ७ ७	३ ० ० / ३९ / २ ८ ९	१ २ ९ / २० / ४ ६ ०	३ ७ ० / ०१ / १ २ ८
१०-०३ २०२५ १५-०३-२०२५	७ ८ ९ / ४९ / ५ ६ ८	१ २ ५ / ८९ / ४ ६ ९	३ ६ ९ / ८३ / १ ५ ७	१ ५ ६ / २९ / १ ८ ०	●	१ ३ ० / ४४ / ७ ८ ९
१७-०३ २०२५ २२-०३-२०२५	५ ५ ८ / ८२ / ७ ७ ८	२ ४ ४ / ०१ / २ ९ ०	५ ७ ९ / १४ / ३ ४ ७	१ २ ० / ३३ / ७ ८ ८	१ ६ ० / ७० / ६ ७ ७	८ ८ ० / ६६ / २ ७ ७
१७-०३ २०२५ २२-०३-२०२५	१ १ १ / ३३ / १ ३ ९	६ ७ ७ / ०० / ३ ३ ४	४ ७ ० / १० / ५ ५ ०	८ ९ ० / ७९ / २ ८ ९	२ ५ ७ / ३४ / १ ५ ५	२ ३ ४ / ९६ / ५ ५ ६
३१-०१ २०२५ ०५-०१-२०२५	१ २ ८ / १२ / ३ ३ ६	४ ६ ० / ०४ / ३ ५ ६	८ ८ ० / ६६ / ३ ६ ७	१ ७ ८ / ६१ / ५ ६ ०	१ ६ ९ / ६२ / १ ३ ८	२ ३ ५ / ०२ / ६ ७ ९
०७-०४ २०२५ १२-०४-२०२५	१ ८ ० / ९१ / ५ ८ ८	२ ४ ७ / ३६ / २ ६ ८	७ ८ ९ / ४४ / २ ३ ९	२ ७ ७ / ६३ / ६ ७ ०	३ ४ ५ / २३ / २ ३ ८	४ ६ ९ / ९३ / ६ ८ ९
१४-०४ २०२५ १९-०४-२०२५	२ ५ ७ / ४० / ३ ८ ९	२ ७ ० / ९६ / २ ६ ८	१ ६ ९ / ६२ / ५ ७ ०	५ ५ ८ / ८० / २ २ ६	४ ८ ९ / १५ / १ ६ ८	३ ५ ९ / ७६ / २ ४ ०
२१-०४ २०२५ २६-०४-२०२५	२ ४ ७ / ३५ / ५ ० ०	४ ६ ९ / ९१ / ३ ३ ५	१ ४ ९ / ४४ / २ ४ ८	२ ९ ९ / ०८ / ४ ५ ९		

मिलन डे / मिलन नाईट

दि.	सोम	मंगळ	बुध	गुरु	शुक्र	शनि	रवि	सोम	मंगळ	बुध	गुरु	शुक्र	शनि
०३-०३ २०२५ ०८-०३-२०२५	२ ४ ७ / ३७ / ६ ६ ८	१ १ ५ / ७८ / ४ ६ ८	१ ३ ५ / ९६ / १ २ ३	२ ३ ० / ५२ / १ ५ ६	५ ७ ८ / ०२ / २ ३ ७	२ ६ ० / ८१ / ४ ७ ०	●	१ २ ६ / ९५ / ४ ५ ६	१ २ ४ / ७० / २ ४ ४	३ ३ ० / ६७ / ८ ९ ०	५ ७ ८ / ०९ / ३ ७ ९	२ ३ ७ / २६ / ६ ० ०	३ ६ ९ / ८९ / ५ ६ ८
१०-०३ २०२५ १५-०३-२०२५	२ ३ ९ / ४४ / २ ४ ८	६ ७ ८ / १३ / १ ४ ८	३ ४ ५ / २९ / १ ४ ४	७ ७ ० / ४२ / २ ५ ५	●	१ ४ ९ / ४७ / २ ७ ८	●	४ ६ ७ / ७८ / ४ ५ ९	४ ५ ८ / ७८ / ४ ७ ७	३ ७ ९ / ९३ / ३ ४ ६	३ ४ ९ / ६९ / ३ ७ ९	●	४ ९ ० / ३१ / १ ४ ६
१७-०३ २०२५ २२-०३-२०२५	१ २ ० / ३६ / १ १ ४	५ ७ ९ / १२ / ५ ८ ९	३ ८ ८ / ९५ / १ ७ ७	१ ३ ८ / २८ / ४ ७ ७	३ ५ ९ / ७९ / १ २ ६	५ ८ ८ / १३ / ६ ७ ०	●	४ ६ ७ / ७७ / २ ६ ९	१ १ ३ / ५१ / ३ ८ ०	५ ५ ८ / ८२ / १ ५ ६	४ ४ ० / ८९ / २ ७ ०	४ ५ ६ / ५५ / ४ ५ ६	१ २ ५ / ८५ / १ ६ ८
१७-०३ २०२५ २२-०३-२०२५	१ ३ ८ / २८ / २ ६ ०	७ ८ ८ / ३७ / २ ५ ०	३ ४ ६ / ३८ / १ ७ ०	१ ६ ० / ७१ / ३ ८ ०	१ ४ ८ / ३४ / ३ ५ ६	१ ४ ५ / ०३ / ६ ७ ०	●	२ ९ ९ / ०२ / ३ ४ ५	१ ९ ९ / ९० / ३ ७ ०	१ १ २ / ४६ / ३ ४ ९	१ ३ ८ / २१ / ५ ६ ०	३ ४ ५ / २३ / १ ३ ९	१ १ ६ / ८८ / ३ ५ ०
३१-०१ २०२५ ०५-०१-२०२५	४ ५ ५ / ४५ / १ ५ ९	६ ७ ० / ३६ / ३ ६ ७	२ ३ ६ / १९ / ४ ६ ९	६ ८ ८ / २६ / ४ ४ ८	८ ८ ९ / ५४ / ३ ५ ६	१ २ ० / ३४ / ५ ९ ०	●	२ ४ ७ / ३७ / १ ७ ९	६ ९ ० / ५१ / १ ३ ७	३ ३ ७ / ३३ / २ ४ ७	१ २ ० / ३७ / ४ ४ ९	२ ० ० / २३ / २ ४ ७	२ ६ ० / ८४ / २ ३ ९
०७-०४ २०२५ १२-०४-२०२५	३ ६ ६ / ५१ / २ ९ ०	२ ४ ७ / ३१ / १ १ ९	१ ५ ० / ६१ / ४ ८ ९	१ ४ ९ / ४० / ४ ७ ९	४ ४ ६ / ४२ / १ १ ०	१ ६ ९ / ६६ / १ १ ४	●	२ ८ ० / ०९ / २ ३ ४	८ ८ ० / ६५ / ६ ९ ०	४ ५ ७ / ६१ / ३ ८ ०	१ २ ९ / २५ / ६ ९ ०	८ ८ ० / ६४ / १ ५ ८	५ ९ ० / ४५ / १ ७ ७
१४-०४ २०२५ १९-०४-२०२५	६ ६ ७ / ९७ / ३ ७ ७	१ ८ ० / ९२ / २ ४ ६	३ ४ ७ / ४४ / १ ५ ८	१ ५ ७ / ३८ / ४ ५ ९	४ ५ ० / ९१ / १ ३ ७	५ ५ ७ / ७२ / ५ ८ ९	●	३ ६ ९ / ८० / ३ ३ ४	५ ६ ८ / ९३ / १ ५ ७	१ ६ ० / ७६ / २ ६ ८	१ ७ ० / ८७ / १ ६ ०	२ ४ ४ / ०७ / १ ६ ०	२ ४ ० / ६२ / ५ ७ ०
२१-०४ २०२५ २६-०४-२०२५	२ ० ० / २६ / ८ ९ ९	५ ९ ० / ४१ / २ ४ ५	१ २ ८ / १७ / २ ७ ८	२ ३ ७ / २० / ५ ७ ८			●	१ ४ ५ / ०५ / १ ६ ८	२ ४ ६ / २८ / १ ६ ९	६ ८ ० / ४४ / १ ६ ७			

क्लासिफाईड

पाहिजेत

हेअर कटींग सलुन दुकान कामासाठी ट्रेन/अनट्रेन कारागीर पगारी व कमिशन बेसीसवर पाहीजेत. न्हावी समाजाच्या गरिब व होतकरु मुलांना न्हावी या व्यवसायाचे प्रशिक्षण बेसीक पासुन ते प्रोफेशनल सलुन डिप्लोमापर्यन्त मोफत दिले जाईल. तसेच जळगाव व्यतिरिक्त बाहेर गावाच्या मुलांना राहण्याची व जेवनाची व्यवस्था मोफत आहे. फॅमिलीसह राहणाऱ्यांसाठी रुम उपलब्ध आहेत. संपर्क : ९४२३१८५१५६, ९५७९०७४२९९ (सीएम-३९६२५१ दि.२०/५/२५)

खरेदी विक्री

जळगाव शहर परिसरात व जिल्ह्यात, प्लॉट, शेत, फ्लॅट, दुकान, घर, बंगला इ. खरेदी विक्रीसाठी व भाडयाने देणे घेण्यासाठी विश्वासनीय ठिकाण स्वामीकृपा ईस्टेट ब्रोकर जळगाव. आमच्याकडे सुंदर लोकेशन व दर्जेदार क्वॉलिटीचे बांधकाम असलेले गच्चीताबा बंगलोज, स्वस्त भावाच्या, जिरायत, बागायत, रोडटच, एन.ए. झोन शेतजमिनी विकणे आहेत. संपर्क : ९४२३१८५१५६, ९५७९०७४२९९ (सीएम-३९६२५१ दि.२०/५/२५)

उपचार सर्वांसाठी सर्व आजारांसाठी

जुनाट सर्दी, जुनाट दमा, जुनाट गुडघेदुखी, चालता, बसता, उठता न येणे. जुनाट संधीवात / चिकून गुनिया, जुनाट ॲलर्जी, जुनाट अर्धशिशी, जुनाट मुळव्याध, एचआयव्ही, भुक लागत नाही?, वजन कमी? थकवा जाणवतोय?, LOW CD4 COUNT? उपचार सर्वांसाठी, सर्व आजारांसाठी. भेटा - अहमदनगरचे सुप्रसिध्द डॉक्टर पालवे, वरणगाव मो.नं. ९५५२६१९७५२ (६४६४/व्ही. एम./ ०९/०१/२६) (CRINV-2425JL/CRG00505)

बुधवार २३/०४/२०२५
मेन बाजार -२६९-७९-१८०
मिलन ना.-६८०-४४-१६७

गुरुवार २४/०४/२०२५
मेन बाजार -
कल्याण-२९९-०८-४५९
मिलन डे -२३७-२०-५७८
मिलन ना.-

दारुबंदीचा गुरुमंत्र

द ग्रेट साईंटिस्ट... (best doctor & gold medal awarded) डॉ.पालवे ॲडमिट करा... ।। नका करु... पेशंटला सांगा....।। नका सांगू.... पेशंटला आणा.... ।। नका आणू.... * व्यसन पेशंटचे... विश्वास तुमचा... उपचार आमचे... Lifelong व्यसनापासुन १०० टक्के मुक्ती.... सर्व सुविधांनी परिपूर्ण:- * व्यसनमुक्ती Special पॅक, मेडिसीन, इजंक्शन स्प्रे, ड्रॉप, ऑपरेशन, गोळी टाकणे, मंत्रोपच्चार... ॲडमिट सुविधा... * (विशेष) गरिबांसाठी फीमध्ये सवलत... तर आजच संपर्क :- ९५५२६१९७५२. डॉ.पालवे नशामुक्ती केंद्र, वरणगाव. (६४६२/व्ही.एम./०९/०१/२६)(CRINV-2425JL/CRG00504)

१००% व्यसनमुक्ती

* गॅरंटीने सोडवा. दारु + गुटखा + सिगारेट + बिडी + मावा + तंबाखु + बार + खैनी + भांग + गांजा + अफिम + जर्दा + ताडी + स्नेकबाईट + व्हाईट पावडर + व्हाईटनर + हिरॉईन + चरस + कोकेन + एमडी + एल.एस.डी.डॉट पेपर + झोपेची गोळी + इंजेक्शन... डॉ. पालवे नशामुक्ती केंद्र, वरणगाव मो.९५५२६१९७५२,www.drpalvenashamuktikendra.in १००% रिझल्ट. (६४६३/व्ही.एम./०९/०१/२६) (CRINV-2425JL/CRG00503)

जाहिरात छोटी किमया मोठी

छोटी जाहिरात संकलन केंद्र

जळगाव शहरात देशदूततर्फे छोट्या जाहिरातदारांचा सोयीसाठी खालीलठिकाणी छोटी जाहिरात संकलन केंद्र सुरु करण्यात आले आहे. तरी छोट्या जाहिरातदारांनी त्याचा लाभ घ्यावा.
क्रिविक ॲड.-३७६ जय किसनवाडी, जीएस ग्राउंडसमोर, जळगाव, मो.९६७३७७७१२२.
व्ही.एम.स्पेस - एफ.१५, दुसरा मजला, गोलाणी मार्केट, ०२५७-२२४०७१०, ३२९२३७३, मो.९३७०१९७११०.
चंचल कम्युनिकेशन - दौलत नगर, मोहाडी रोड, मो. ९४२३९५४४६०, ९४०३४८२८९६.
मल्हार कम्युनिकेशन - मेहरुण तलाव परिसर, सेंट टेरेसा स्कूल मागे, जळगाव मो. ९३७००७७३१२
ईश्वर ॲड एजन्सी - २३ दिनानाथवाडी, रिंगरोड. ०२५७-२२२९७००, मो.९४२२२०४६३३, ९४२२७७६४८८.
रुपाली ॲड.- बी-७, दुसरा मजला, रॉयल ट्रॅव्हल्सच्यावर, गोलाणी मार्केट, जळगाव. मो.७५०७७७७७०४.
लकी ॲड. - जिजाऊ नगर, जळगाव. मो. ९३२५३५६४४९
मुदंडा ॲड. - १७९, नवीपेठ, ०२५७- २२३६७७५. मो.नं. ९८९०६७३८२०.
श्रेयस ॲड.-सी-१५२, पहिला मजला, गोलाणी मार्केट, जळगाव. मो.९८६०८४९०४८.
गणपती ॲड. - गट नं.५८/७, प्लॉट नं. २/२, रुबी बिल्डिंग मागे, लक्ष्मीनारायण नगर, अयोध्यानगरजवळ, जळगाव. मो. ९८२३०२१०३३.
यश ॲड.- न्यू.बी.जे.मार्केट जळगाव मो.८७९३१३२८१५.
गोपाळकृष्ण ॲड.- कोयल निवास, श्रध्दा कॉलनीजवळ, जळगाव. मो. ८८३०८१८६७६.
नेवे ॲड.-रामभाऊ जोशी मार्केट, जळगाव मो.९८२३०१५६०३
ओम ॲड.-सी-२९/३४, दुसरा मजला गोलाणी मार्केट, जळगाव मो. ९४२३१७५३४९

देशदूत सूचना

वृत्तपत्रातून प्रसिद्ध होणाऱ्या विविध जाहिरातीतील मजकुराची शहानिशा करुनच वाचकांनी संदर्भात जाहिरातदार जे दावे करतात, त्याची 'देशदूत' वृत्तपत्र समूह कोणतीही हमी घेत नाही. जाहिरातीत करण्यात आलेल्या दाव्यांची पूर्तता जाहिरातदाराकडून न झाल्यास त्याच्या परिणामाबद्दल 'देशदूत' वृत्तपत्र समुहाचे मुद्रक, प्रकाशक, संपादक व मालक हे जबाबदार राहणार नाही, याची कृपया वाचकांनी नोंद घ्यावी.

अशोक DOLBY DIGITAL (एअरकंडिशन में)

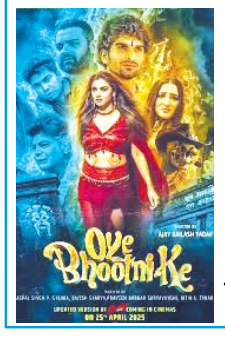

ता. २५ से रोजाना १२, ३, ६ व ९ बजेसे कॉमेडी, ड्रामा, हारर से भरा भरपूर मनोरंजक फिल्म

"ओय भूतनी के"

(टिप - BMS पर online बुकींग शुरु है)